

ドライバーのための情報サイト

トラック  
しごとの山

無駄無便

む だ な し び ん

運送企業様向け  
ご利用マニュアル

最終作成日:H19/7/2

## 無駄無便

むだなしびん

## 運送企業様向けご利用マニュアル

- |   |                  |     |        |   |              |
|---|------------------|-----|--------|---|--------------|
| 1 | 無駄無便サービス概要       | ... | p3     |   |              |
| 2 | パスワード設定・変更・LOGIN | ... | p4・5・6 |   |              |
| 3 | 会員専用TOPページ       | ... | p7     | 6 | 自社荷物の新規登録    |
|   |                  |     |        |   | ...          |
|   |                  |     |        |   | 自社登録荷物の変更・削除 |
|   |                  |     |        |   | ...          |
| 4 | 自社空き車両の新規登録      | ... | p8     | 7 | 他社空き車両の検索方法  |
|   | 自社登録空き車両の変更・削除   | ... | p9     |   | ...          |
|   |                  |     |        |   | 他社空き車両のお申込方法 |
|   |                  |     |        |   | ...          |
| 5 | 他社荷物の検索方法        | ... | p10    | 8 | 無駄無便 全体の流れ   |
|   | 他社荷物のお申込方法       | ... | p11    |   | ...          |
|   |                  |     |        |   | p16          |

The screenshot shows the homepage of the Mudanashi Bin website, specifically the section for logistics companies. At the top, there is a navigation bar with links for 'サービス概要' (Service Overview), '新規ご登録' (New Registration), 'Q&A', 'ヘルプ・サポート' (Help/Support), '会社案内' (Company Information), and 'TOPページ' (TOP Page). The main banner features a truck and the text: 「無駄無便」は、全国の物流事業を支援する物流ネットワークサービスです。 (Mudanashi Bin is a logistics network service that supports logistics businesses nationwide). Below the banner, there are several key metrics and notices:

- 無駄無便 運賃相場** (Freight Rates): 06/07 現在 (Current). 東京 → 千葉 10,000円 (Tokyo to Chiba 10,000 yen). ※料金は参考価格です。(※ Rates are reference prices.)
- 発注登録数** (Order Registration Count): 15件 2007/06/07 現在 (15 orders as of 2007/06/07).
- 空き車両登録数** (Available Vehicle Registration Count): 11台 2007/06/07 現在 (11 vehicles as of 2007/06/07).
- 無駄無便 成立運賃速報** (Established Freight Rate Report): 06/07 現在 (Current).
 

北海道 → 滋賀	12,345円
福岡 → 埼玉	18,000円
奈良 → 山口	20,000円
- 緊急!** とにかく急いでます! 【会員専用】 (Emergency! We are in a hurry! [Member Only]).
 

すごく急いでます。  
超特急で急いでます!!!!!!  
埼玉から大阪まで明日午後8時まで

On the right side, there are sections for '会員の企業様' (Member Companies) with a login form (Member ID, Password, LOGIN button, and a checkbox for 'パスワードを保存する') and '未登録企業様' (Non-registered Companies) with a '6ヶ月無料!キャンペーン中!' (6 months free! Campaign in progress!) and a '「無駄無便」新規会員登録はこちら' (New member registration here) button. A sidebar menu includes 'サービス概要', '登録の流れ' (Registration process), and '会員料金のご案内' (Member fee information).

<http://www.torayama.jp/mudanashi>

# 1 無駄無便サービス概要

## 運送会社と荷主のニーズを出会わせる 情報化時代のオンライン運送システムです。

月々2,500円の会員費で、荷主会社からの仕事情報を入手でき、  
大きな仕事・成果に結びつけることができます。  
また運送会社も「空き車両」を登録することで「荷主会社」より依頼がきます。

### 運送会社

空き車両登録

仕事検索



### 荷主会社

仕事登録

空き車両検索

### 運送会社のメリット

- ◆**帰り便・空車の無駄を無くせます。**  
「空車を減らす」は運送会社にとって最大の課題。不慣れな地域でも片道で終わらせることはありません。
- ◆**全国どこからでも、いつでもアクセス・受注ができます。**  
求車情報は全国から随時入ります運転手にタイムリーに指示することができ、受注に結びつけられます。
- ◆**確実・スムーズに代金が受け取れます。**  
トラヤマが代金を保証します。支払条件、信用などの契約時の負担を減らせます。
- ◆**運賃相場を随時チェックできます。**  
単独物件の受注対策にも、価格戦略の参考データとしてもお役に立てください。
- ◆**新規開拓、安定経営につながります。**  
新規顧客の獲得ができ、顧客層の拡大、安定した経営に結びつきます。

### 無駄無便は

運送会社と荷主の  
ニーズを出会わせる  
情報化時代の運送  
システムです

月々たったの2,500円  
で情報を入手でき、**大きな仕事・成果に結び  
つけることができます**

### 荷主のメリット

- ◆**帰り便の活用で物流コストを削減できます。**  
帰り便・空便の情報が全国から随時入ります。価格の安い空便を使えるので物流コスト削減になります。
- ◆**緊急手配でもコストダウンを追及できます。**  
前日や当日など急な手配でコスト高になりそうな時こそご活用ください。対応力が無駄無便の最大の特長です。
- ◆**運送会社との新規契約、決済手続きが軽減できます。**  
緊急な発注の場合でも、煩雑な契約手続や交渉などの手間が軽減できます。
- ◆**運賃相場・成約データでコスト評価ができます。**  
運賃相場と取引成約価格データを、コスト評価及び対策にお役に立てください。
- ◆**運送品質を確保できます。**  
運送会社へはトラヤマ独自の審査を設けており、また万一の為に荷物保険も義務化しています。



## ② パスワード設定・変更・LOGIN

無駄無便にご登録後、まずはパスワードを設定行います。

●●運送  
営業部 山田 様

「無駄無便」にお申しいただき、ありがとうございます。

慎重に検討させていただきました結果、採用させていただくことになりましたので、ここにお知らせいたします。

[会員ID]  
U030004

**会員ID**

引き続き、以下の URL よりパスワードを設定後、ご利用下さい。

<http://www.torayama.jp/members/setPassword?key=VmXSQmVrMUVRWGRPUVQwOQ==>

ドライバーのための情報サイト トラックごとの山  
運営:宮崎運輸株式会社  
URL : <http://torayama.jp/>

**クリック**

無駄無便よりご登録頂いたメールアドレスに先のメールが届きます。  
メールに記載されたURLにアクセスしてください。

※メールが届かない場合はお問い合わせください



お客様の会員IDを確認してください。

**会員ID**



会員ID

パスワード

パスワード(確認用)

※4~8文字以内の半角英数字をご入力ください。

**自由にパスワードを登録**

パスワードを設定を行います。

**英数半角4~6文字以内**

「00000」や「12345」など単純なパスワードはさけてください。  
他の人に解りづらいパスワードにしましょう。

パスワード変更は何度でも行えます。

セキュリティ強化のために月に一度のパスワード変更をおすすめします。

**会員ID・パスワードは必ず  
大事に保管してください。**

## ② パスワード設定・変更・LOGIN

パスワード設定が終了後、無駄無便をご利用いただけます。

「トラックしごとの山」からLOGIN

<http://www.torayama.jp>

最新情報 【送企業の皆様にお得な情報満載！ BBSでおいしいお店募集中！ ドライバー募集中！ 詳しくはこちら！】

無駄無便 運営相場 06/07現在

北海道	→	滋賀	12,345円
福岡	→	埼玉	18,000円
奈良	→	山口	20,000円

オーダー新着情報 【04/23更新】  
すぐく急いでます。

ドライバーお役立ち掲示板  
晴の定食屋やトラックが止められる場所など  
運ちゃん達にお得な情報を交換しよう！  
プロドラ 晴の 掲示板

初めての方へ

荷主企業様用 運送企業様用

サービス概要 新規ご登録

「無駄無便」は、全国の物流事業を支援する  
物流ネットワークサービスです。

サービス概要はこちら

無駄無便 運賃相場 06/07現在

東京	→	千葉	10,000円
※料金は参考価格です。			

無駄無便 成立運賃速報 06/07現在

北海道	→	滋賀	12,345円
福岡	→	埼玉	18,000円
奈良	→	山口	20,000円

発注登録数 15件 2007/06/07 現在

空き車両登録数 11台 2007/06/07 現在

急募!とにかく急いでます! 【会員専用】  
すぐく急いでます。  
超特急で急いでます!!!!!!  
埼玉から大阪まで明日午後8時まで

初めの企業様

会員ID

パスワード

LOGIN

パスワードを保存する

ID・パスワードを忘れた方はこちら

未登録企業様

OPEN記念!月額利用料  
6ヶ月無料!キャンペーン中!

「無駄無便」新規  
会員登録はこちら

サービス概要  
登録の流れ

「無駄無便」からLOGIN

<http://www.torayama.jp/mudanashi>

## ② パスワード設定・変更・LOGIN

先に登録したパスワードを入力します。会員IDはメールにてお知らせしています。



無駄無便  
むだなしびん

会員ID

パスワード

LOGIN

パスワードを保存する

▶ ID・パスワードを忘れた方はこちら

▶ パスワードの変更はこちら

▶ 新規ご登録はこちら

ID・パスワードを忘れた方  
または紛失された方はお問い合わせください  
後日弊社スタッフよりご連絡致します。

## LOGIN

### 会員ページTOP



無駄無便  
むだなしびん

会員専用ページ

▲▲ 食品様

お客様名を確認してください

ログアウト

**荷物管理**

- ▶ 荷物新規登録
- ▶ 荷物登録内容一覧 (登録内容変更・削除)

CSVダウンロード

荷物登録件数は 33 件です。

**空き車両をお探しの方はこちら**

- ▶ 空き車両条件検索
- ▶ 全ての空き車両一覧を見る

**空き車両管理**

- ▶ 空き車両新規登録
- ▶ 空き車両登録内容一覧 (登録内容の変更・削除)

CSVダウンロード

空き車両登録数は 25 件です。

**荷物をお探しの方はこちら**

- ▶ 荷物条件検索
- ▶ 全ての荷物一覧を見る

荷物検索

荷物検索

TOPページ

3 会員専用TOPページ

積合や帰りの車両に  
積める荷物を探そう!

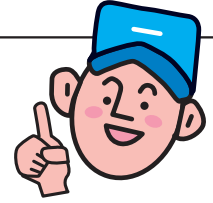

5 他社の「荷物」の検索・一覧表示

登録会員全社の「荷物」  
を全国から検索

4 自社の「空き車両」を新規登録

4 自社の「空き車両」を確認、内容変更、削除  
荷主企業からの申込の確認

無駄無便 会員専用ページ enomoto 様 ログアウト

**自社の空き車両登録件数**

自社の空き車両登録数は  
1件です。

**自社の荷物登録件数**

自社の荷物登録件数は  
0件です。

7 他社の「空き車両」の検索・一覧表示

登録会員全社の「空き車両」を全国から検索

6 自社の「荷物」を確認、内容変更、削除  
運送企業からの申込の確認

6 自社の「荷物」を新規登録

ちょうど空いてる  
車両ないかな～



CSVダウンロード: 現在の登録内容をダウンロードできます。  
事務処理などにご利用ください。



## 4 自社空き車両の新規登録

自社の「空き車両」を新規登録します。



無駄無便 会員専用ページ ●● 運送様 ログアウト

空き車両管理

- 空き車両新規登録
- 空き車両登録内容一覧 (登録内容変更・削除)

荷物検索

荷物一覧

荷物管理

- 荷物新規登録
- 荷物登録内容一覧 (登録内容変更・削除)

空き車両検索

空き車両一覧

TOPページ

空き車両管理

■ 空き車両新規登録

発時 月 月 日 日 発時間

発地 都道府県 (市町村等)

着時 月 月 日 日 着時間

着地 都道府県 (例: ○○町、関東エリア、東京都・埼玉県エリア・・・等)

車種

重量問わず  軽  1t  2t  3t  4t  7t  10t  15t

トレーラー  その他

車種機能

車種問わず  平  平-低床  平-エアサス

箱  箱-低床  箱-パワーゲート  箱-エアサス

ウィング  ウィング-低床  ウィング-パワーゲート  ウィング-エアサス

ユニック  冷凍  保冷  ウィング又は箱

ウィング又は平  その他

弊社担当者名

備考

登録確認画面 リセット

入力が完了したら「登録確認画面」をクリックします。

### 確認画面



空き車両管理

■ 確認

発時	8月12日 10時
発地	山口県 山口市●●町
着時	8月13日 午後
着地	新潟県 新潟市●●町
車種	2t
車種機能	ウィング-低床
弊社担当者名	山田太郎
備考	積合です。時間は要相談致します。

登録

内容を確認して、間違いが無ければ「登録」ボタンをクリックします。  
これで登録完了です。

内容の変更方法や削除は次のページです。

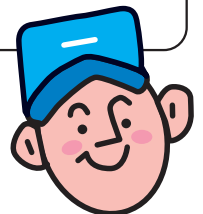



## 4 自社登録空き車両の変更・削除

自社の登録空き車両を確認します

現在登録中の「空き車両」の一覧です。

案件ID	発時 昇車/降車	発地	着時 昇車/降車	着地	車種	車種機能	内容変更	削除	表示設定	状況
00000000014	8/12 10時	山口県 山口市●●	8/13 午後	新潟県 新潟市●●●	2t	ウイング-低床	変更	削除	表示	未
00000000013	7/23 10時	岡山県 倉敷市	7/24 18時	栃木県 宇都宮市	2t	箱 ウイング又は箱	変更	削除	表示	未
00000000012	7/11 8時	北海道 札幌市	7/14 19時	東京都 港区	4t	ウイング ウイング-低床	変更	削除	表示	未

登録空き車両の情報を変更できます。

登録空き車両を削除できます。

※商談の成立した空き車両は一般ページには表示されませんので  
商談成立後すぐに削除する必要はありません。

一般ページへの表示を非表示にします。

一般ページとは無駄無便会員全社の「空き車両一覧」⑦です。

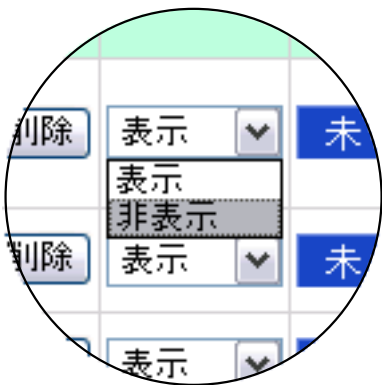

現在の状況が解るアイコン表示

- 希** 商談希望 他社の運送会社より申込された場合
- 中** 商談中 無駄無便スタッフが運送会社と交渉中の場合
- 未** 未契約 どこからもお申込が無い場合
- 済** 契約済み 商談が成立した場合

**中** 契約が成立した場合、  
すぐに無駄無便スタッフよりご連絡いたします。

**未** 万が一未契約の場合は、表示が「未契約」へ戻ります。

# 5 他社荷物の検索方法

他社の登録荷物を検索します



会員専用ページ  
▲▲食品様

ログアウト

**荷物検索**

■ 荷物条件検索 ※必要項目のみ入力してください。

条件を絞って登録荷物を検索します

発時	月 月 日 日	発時間	
発地	都道府県	〈市町村まで〉	
着時	月 月 日 日	着時間	
着地	都道府県	〈市町村まで〉	
積合/至急	<input type="checkbox"/> 積合 <input type="checkbox"/> 至急		
荷種	<input type="checkbox"/> OA機器 <input type="checkbox"/> アルミ <input type="checkbox"/> 印刷物 <input type="checkbox"/> 折りコン <input type="checkbox"/> 家具 <input type="checkbox"/> 紙ドラム <input type="checkbox"/> ガラス <input type="checkbox"/> 缶 <input type="checkbox"/> 危険物・化学薬品 <input type="checkbox"/> 金属類 <input type="checkbox"/> 車 <input type="checkbox"/> ケース <input type="checkbox"/> 建材 <input type="checkbox"/> 建設機械 <input type="checkbox"/> 粉 <input type="checkbox"/> 雑貨 <input type="checkbox"/> 重量物 <input type="checkbox"/> 食品 <input type="checkbox"/> 食品(生鮮) <input type="checkbox"/> 食品(鮮魚) <input type="checkbox"/> 食品(チルド) <input type="checkbox"/> 食品(冷蔵) <input type="checkbox"/> 食品(冷凍) <input type="checkbox"/> プラスチック類 <input type="checkbox"/> ダンボール <input type="checkbox"/> ピアノ <input type="checkbox"/> 袋 <input type="checkbox"/> 部品(精密) <input type="checkbox"/> 部品(電気) <input type="checkbox"/> 部品(電子) <input type="checkbox"/> ブラケース <input type="checkbox"/> フレコン <input type="checkbox"/> その他		
希望車種	<input type="checkbox"/> 重量問わず <input type="checkbox"/> 軽 <input type="checkbox"/> 1t <input type="checkbox"/> 2t <input type="checkbox"/> 3t <input type="checkbox"/> 4t <input type="checkbox"/> 7t <input type="checkbox"/> 10t <input type="checkbox"/> 15t <input type="checkbox"/> トレーラー <input type="checkbox"/> その他		
車種機能	<input type="checkbox"/> 車種問わず <input type="checkbox"/> 平 <input type="checkbox"/> 平-低床 <input type="checkbox"/> 平-エアサス <input type="checkbox"/> 箱 <input type="checkbox"/> 箱-低床 <input type="checkbox"/> 箱-パワーゲート <input type="checkbox"/> 箱-エアサス <input type="checkbox"/> ウィング <input type="checkbox"/> ウィング-低床 <input type="checkbox"/> ウィング-パワーゲート <input type="checkbox"/> ウィング-エアサス <input type="checkbox"/> ユニック <input type="checkbox"/> 冷凍 <input type="checkbox"/> 保冷 <input type="checkbox"/> ウィング又は箱 <input type="checkbox"/> ウィング又は平 <input type="checkbox"/> その他		

検索

■ 地方別荷物検索 発地、着地を都道府県別に検索します。

地域別に登録荷物を検索できます

北海道

- ▶ 発地一覧
- ▶ 着地一覧

東北

- ▶ 発地一覧
- ▶ 着地一覧
- ▶ 都道府県別

中国

- ▶ 発地一覧
- ▶ 着地一覧
- ▶ 都道府県別

近畿

- ▶ 発地一覧
- ▶ 着地一覧
- ▶ 都道府県別

信越・北陸

- ▶ 発地一覧
- ▶ 着地一覧
- ▶ 都道府県別

九州・沖縄

- ▶ 発地一覧
- ▶ 着地一覧
- ▶ 都道府県別

四国

- ▶ 発地一覧
- ▶ 着地一覧
- ▶ 都道府県別

東海

- ▶ 発地一覧
- ▶ 着地一覧
- ▶ 都道府県別

関東

- ▶ 発地一覧
- ▶ 着地一覧
- ▶ 都道府県別

検索結果画面へ

p10

## 5 他社荷物のお申込方法

他社の登録荷物を一覧表示します



会員専用ページ  
▲▲食品様

ログアウト

荷物検索

■ 荷物登録内容一覧

未 未契約 中 商談中

案件ID	至急	発時	発地	着時	着地	運賃	積合	車種	車種機能	状況	詳細・お申し込み
00000000016		7/14 6時	東京都品川区●●町	7/15 16時	宮城県仙台市	185,000円 (税抜)	○	2t	冷凍 保冷	未	詳細・お申し込み
00000000015		7/5 指定なし	東京都品川区	7/6 14時	静岡県浜松市	300,000円 (税抜)		重量問わず	箱-低床	未	詳細・お申し込み
00000000014	○	6/15 12時	東京都品川区	6/16 15時	石川県能登半島	200,000円 (税抜)		2t	箱-パワーゲート 保冷	未	詳細・お申し込み
00000000001	○	6/23 10時	東京都松江市	6/27 20時	鹿児島県鹿児島市	150,000円 (税抜)	○	重量問わず 軽	箱-低床	未	詳細・お申し込み

中 商談中:他社が商談中の為、お申込みは出来ません。

詳細を見る場合はクリックします

▼ 詳細・お申込み画面へ



会員専用ページ  
▲▲食品様

ログアウト

荷物管理

■ 受注希望お申し込み確認画面

発時	7/5 指定なし
発地	東京都 品川区
着時	7/6 14時
着地	静岡県 浜松市
運賃	300,000円(税抜)
積合	
車種	重量問わず
車種機能	箱-低床

お申し込み

お申込みする場合はクリックします

これでお申込み完了です。  
無駄無便スタッフより、契約成立後、すぐにお電話させていただきます。  
キャンセルの場合はお手数ですが、弊社スタッフからのご連絡の際にお申し出ください。

p11

## 6 自社荷物の新規登録

自社の「荷物」を新規登録します。



会員専用ページ  
▲▲食品様

ログアウト

**荷物管理**

■ 荷物新規登録

「荷物」の条件を入力します。

発時	7月14日 6時
発地	東京都 品川区●●町 (市町村まで)
着時	7月15日 16時
着地	宮城県 仙台市 (市町村まで)
積合/至急	<input checked="" type="checkbox"/> 積合 <input type="checkbox"/> 至急
荷種	<input type="checkbox"/> OA機器 <input type="checkbox"/> アルミ <input type="checkbox"/> 印刷物 <input type="checkbox"/> 折りコン <input type="checkbox"/> 家具 <input type="checkbox"/> 紙ドラム <input type="checkbox"/> ガラス <input type="checkbox"/> 缶 <input type="checkbox"/> 危険物・化学薬品 <input type="checkbox"/> 金属類 <input type="checkbox"/> 車 <input type="checkbox"/> ケース <input type="checkbox"/> 建材 <input type="checkbox"/> 建設機械 <input type="checkbox"/> 粉 <input type="checkbox"/> 雑貨 <input type="checkbox"/> 重量物 <input type="checkbox"/> 食品 <input type="checkbox"/> 食品(生鮮) <input type="checkbox"/> 食品(鮮魚) <input checked="" type="checkbox"/> 食品(チルド) <input type="checkbox"/> 食品(冷蔵) <input type="checkbox"/> 食品(冷凍) <input type="checkbox"/> プラスチック類 <input type="checkbox"/> ダンボール <input type="checkbox"/> ピアノ <input type="checkbox"/> 袋 <input type="checkbox"/> 部品(精密) <input type="checkbox"/> 部品(電気) <input type="checkbox"/> 部品(電子) <input type="checkbox"/> ブラケース <input type="checkbox"/> フレコン <input type="checkbox"/> その他
希望車種	<input type="checkbox"/> 重量問わず <input type="checkbox"/> 軽 <input type="checkbox"/> 1t <input checked="" type="checkbox"/> 2t <input type="checkbox"/> 3t <input type="checkbox"/> 4t <input type="checkbox"/> 7t <input type="checkbox"/> 10t <input type="checkbox"/> 15t <input type="checkbox"/> トレーラー <input type="checkbox"/> その他
車種機能	<input type="checkbox"/> 車種問わず <input type="checkbox"/> 平 <input type="checkbox"/> 平-低床 <input type="checkbox"/> 平-エアサス <input type="checkbox"/> 箱 <input type="checkbox"/> 箱-低床 <input type="checkbox"/> 箱-パワーゲート <input type="checkbox"/> 箱-エアサス <input type="checkbox"/> ウイング <input type="checkbox"/> ウイング-低床 <input type="checkbox"/> ウイング-パワーゲート <input type="checkbox"/> ウイング-エアサス <input type="checkbox"/> ユニック <input checked="" type="checkbox"/> 冷凍 <input checked="" type="checkbox"/> 保冷 <input type="checkbox"/> ウイング又は箱 <input type="checkbox"/> ウイング又は平 <input type="checkbox"/> その他
税抜金額	185000 円(税抜) 弊社担当者名 鈴木
備考	食品関係に経験豊富な運送会社でお願いします。

登録確認画面    リセット

入力が完了したら「登録確認画面」をクリックします。

### 確認画面

荷物管理

■ 確認

発時	7月14日 6時
発地	東京都 品川区●●町
着時	7月15日 16時
着地	宮城県 仙台市
積合/至急	積合
荷種	食品(チルド)
希望車種	2t
車種機能	冷凍 保冷
税抜金額	185,000 円(税抜)    弊社担当者名 鈴木
備考	食品関係に経験豊富な運送会社でお願いします。

登録

内容を確認して、間違いが無ければ「登録」ボタンをクリックします。これで登録完了です。

内容の変更方法や削除は次のページです。



「登録」ボタンをクリック

## 6 自社登録荷物の変更・削除

自社の登録荷物を確認します

会員専用ページ ▲▲食品様 ログアウト

荷物管理

■ 荷物登録内容一覧

希 商談希望 中 商談中 未 未契約 済 商談済

CSVダウンロード

案件ID	玉急	発時 月/日/ 時	発地	着時 月/日/ 時	着地	荷種	運賃 高/安	積 合	希望 車種	車種機能	内容変 更	削除	表示設定	状況
000000000016		7/14 6時	東京都品川区●町	7/15 16時	宮城県仙台市	食品(チルド)	185,000 円 (税抜)	○	2t	冷凍 保冷	変更	削除	表示	未
000000000015		7/5 指定なし	東京都品川区	7/6 14時	静岡県浜松市	食品	300,000 円 (税抜)		重量 問わず	箱-低床	変更	削除	表示	未
000000000014	○	6/15 12時	東京都品川区	6/16 15時	石川県能登半島 鹿野	食品(冷凍)	200,000 円 (税抜)		2t	箱-パワ ーゲート 保冷	変更	削除	表示	未

登録荷物の情報を変更できます。

登録荷物を削除できます。

※商談の成立した仕事は一般ページには表示されませんので  
商談成立後すぐに削除する必要はありません。

一般ページへの表示を非表示にします。

一般ページとは無駄無便会員全社の「荷物一覧」⑤です。

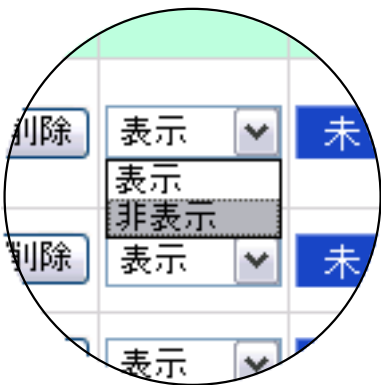

現在の状況が解るアイコン表示

- 希** 商談希望 他の運送会社より申込された場合
- 中** 商談中 無駄無便スタッフが運送会社と交渉中の場合
- 未** 未契約 どこからもお申込が無い場合
- 済** 契約済み 商談が成立した場合

**中** 契約が成立した場合、  
すぐに無駄無便スタッフよりご連絡いたします。

**未** 万が一未契約の場合は、表示が「未契約」へ戻ります。

# 7 他社空き車両の検索方法

他社の登録空き車両を検索します



会員登録ページ  
●● 運送様

ログアウト

**空き車両**

■ 空き車両条件検索 ※必要項目のみ入力してください。

**条件を絞って登録空き車両を検索します**

発時	月 月 日 日	発時間
発地	都道府県	(市町村まで)
着時	月 月 日 日	着時間
着地	都道府県	(市町村まで)
希望車種	<input type="checkbox"/> 重量問わず <input type="checkbox"/> 軽 <input type="checkbox"/> 1t <input type="checkbox"/> 2t <input type="checkbox"/> 3t <input type="checkbox"/> 4t <input type="checkbox"/> 7t <input type="checkbox"/> 10t <input type="checkbox"/> 15t <input type="checkbox"/> トレーラー <input type="checkbox"/> その他	
車種機能	<input type="checkbox"/> 車種問わず <input type="checkbox"/> 平 <input type="checkbox"/> 平-低床 <input type="checkbox"/> 平-エアサス <input type="checkbox"/> 箱 <input type="checkbox"/> 箱-低床 <input type="checkbox"/> 箱-パワーゲート <input type="checkbox"/> 箱-エアサス <input type="checkbox"/> ウイング <input type="checkbox"/> ウイング-低床 <input type="checkbox"/> ウイング-パワーゲート <input type="checkbox"/> ウイング-エアサス <input type="checkbox"/> ユニック <input type="checkbox"/> 冷凍 <input type="checkbox"/> 保冷 <input type="checkbox"/> ウイング又は箱 <input type="checkbox"/> ウイング又は平 <input type="checkbox"/> その他	

検索

■ 地方別空き車両検索 発地、着地を都道府県別に検索します。

**地域別に登録空き車両を検索できます**

北海道

- ▶ 発地一覧
- ▶ 着地一覧

東北

- ▶ 発地一覧
- ▶ 着地一覧
- ▶ 都道府県別

中国

- ▶ 発地一覧
- ▶ 着地一覧
- ▶ 都道府県別

近畿

- ▶ 発地一覧
- ▶ 着地一覧
- ▶ 都道府県別

信越・北陸

- ▶ 発地一覧
- ▶ 着地一覧
- ▶ 都道府県別

九州・沖縄

- ▶ 発地一覧
- ▶ 着地一覧
- ▶ 都道府県別

四国

- ▶ 発地一覧
- ▶ 着地一覧
- ▶ 都道府県別

東海

- ▶ 発地一覧
- ▶ 着地一覧
- ▶ 都道府県別

関東

- ▶ 発地一覧
- ▶ 着地一覧
- ▶ 都道府県別

**登録空き車両全てを表示します**

▼ 検索結果画面へ

# 7 他社空き車両のお申込方法

他社の登録空き車両を一覧表示します

会員専用ページ

▲▲ 食品様

ログアウト

**空き車両管理**

- 空き車両新規登録
- 空き車両登録内容一覧 (登録内容変更・削除)

荷物検索

荷物一覧

荷物管理

- 荷物新規登録
- 荷物登録内容一覧 (登録内容変更・削除)

空き車両検索

空き車両一覧

TOPページ

空き車両

■ 空き車両登録内容一覧

未 未契約
 中 商談中

案件ID	発時	発地	着時	着地	車種	車種機能	状況	詳細・お申し込み
000000000012	7/11 8時	北海道 札幌市	7/14 19時	東京都 港区	4t	ウイング ウィンダ-低床	未	詳細・お申し込み
000000000011	6/7 11時	山形県 米沢市	6/9 17時	東京都 品川区	1t	箱-パワーゲート 箱-エアサス ウイング-低床	未	詳細・お申し込み
000000000010	6/22 指定なし	京都府 京都市	6/24 21時	東京都 品川区	1t	ユニック 冷凍 保冷	未	詳細・お申し込み
000000000009	7/7 午後	長崎県 長崎	7/10 指定なし	東京都 品川区	4t	ウイング-パワーゲート-エアサス	未	詳細・お申し込み

中 商談中:他社が商談中の為、お申込みは出来ません。

詳細を見る場合はクリックします

▼ 詳細・お申込み画面へ

会員専用ページ

▲▲ 食品様

ログアウト

**空き車両管理**

- 空き車両新規登録
- 空き車両登録内容一覧 (登録内容変更・削除)

荷物検索

荷物一覧

荷物管理

- 荷物新規登録
- 荷物登録内容一覧 (登録内容変更・削除)

空き車両検索

空き車両一覧

TOPページ

空き車両

■ 受注希望お申し込み確認画面

発時	7/11 8時
発地	北海道 札幌市
着時	7/14 19時
着地	東京都 港区
車種	4t
車種機能	ウイング ウィンダ-低床

お申し込み

お申込みする場合はクリックします

これでお申込み完了です。

無駄無便スタッフより、契約成立後、すぐにお電話させていただきます。

キャンセルの場合はお手数ですが、弊社スタッフからのご連絡の際にお申し出ください。



